

# 事業承継等相談会ご案内

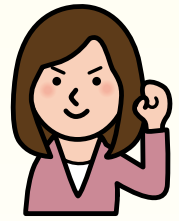

ご相談者の皆様と事業の現状について  
話し合い、どのような承継方法が  
事業所にとって望ましいかを一緒に考えます。



## STEP 1

### 現状の把握

- 1 事業概要の把握
- 2 株主、親族関係の把握
- 3 個人財産概算把握

## STEP 2

### 承継方法・ 後継者選定

- 1 親族内に後継者候補がいるか？
- 2 社内に後継者候補がいるか？
- 3 後継者候補の能力・適性は？

## STEP 3

### 事業承継 計画の作成

中長期の経営計画に、  
事業承継の時期、  
具体的な対策を盛り込んだ  
「事業承継計画表」  
の作成

## 相談会場

どこの相談会場でもご利用できます

|           |                      |                  |
|-----------|----------------------|------------------|
| 大津商工会議所   | 大津市打出浜2-1 コラボしが21 9F | TEL:077-511-1500 |
| 草津商工会議所   | 草津市大路2丁目11-5         | TEL:077-564-5201 |
| 守山商工会議所   | 守山市吉身町3丁目11-43       | TEL:077-582-2425 |
| 近江八幡商工会議所 | 近江八幡市桜宮町231-2        | TEL:0748-33-4141 |
| 八日市商工会議所  | 東近江市八日市東浜町1-5        | TEL:0748-22-0186 |
| 彦根商工会議所   | 彦根市中央町3-8            | TEL:0749-22-4551 |
| 長浜商工会議所   | 長浜市高田町10-1           | TEL:0749-62-2500 |

## 相談時間

10:00～16:00 (1区分:1時間/全4区分)

## 相談日

各会場 月2回 (詳細は裏面参照)

## 申込み

予め、裏面申込書及び電話等で予約をお願いします。

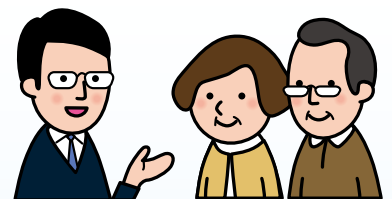

## 問合せ

「滋賀県事業承継総合支援センター」(滋賀県事業承継ネットワーク事務局) 又は  
「最寄りの商工会議所」までお願いします。

TEL:077-511-1505

FAX:077-526-0795

E-mail:info@shiga-shoukei.jp

# ブロックコーディネーターによる相談会

中小企業診断士・税理士等

相談は無料です

こんなときにご活用を!!

**親族内承継**

子息・子女や甥、  
娘婿などへの承継

**親族外承継「従業員等」**

共同経営者や役員、  
優秀な若手従業員などへの承継

秘密は  
守ります!

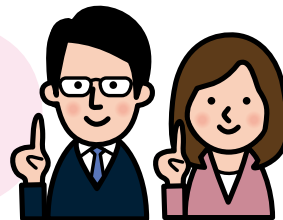

「滋賀県事業承継総合支援センター」にお気軽にご相談ください!!  
(滋賀県事業承継ネットワーク事務局)

| 場所/月   |                             | 9月         |            | 10月        |            | 11月        |            | 12月        |            | 1月         |            | 2月        |            | 3月         |            |
|--------|-----------------------------|------------|------------|------------|------------|------------|------------|------------|------------|------------|------------|-----------|------------|------------|------------|
| 湖<br>西 | 大津商工会議所<br>大津市打出浜 2-1       | 5日<br>(木)  | 26日<br>(木) | 10日<br>(木) | 24日<br>(木) | 7日<br>(木)  | 21日<br>(木) | 12日<br>(木) | 26日<br>(木) | 9日<br>(木)  | 23日<br>(木) | 6日<br>(木) | 20日<br>(木) | 12日<br>(木) | —          |
|        | 草津商工会議所<br>草津市大路 2-11-51    | 3日<br>(火)  | 17日<br>(火) | 1日<br>(火)  | 16日<br>(水) | 5日<br>(火)  | 20日<br>(水) | 3日<br>(火)  | 17日<br>(火) | 7日<br>(火)  | 21日<br>(火) | 4日<br>(火) | 18日<br>(火) | 3日<br>(火)  | 17日<br>(火) |
| 湖<br>南 | 守山商工会議所<br>守山市吉身 3-11-43    | 10日<br>(火) | 24日<br>(火) | 9日<br>(水)  | 23日<br>(水) | 6日<br>(水)  | 26日<br>(火) | 11日<br>(水) | 24日<br>(火) | 8日<br>(水)  | 28日<br>(火) | 5日<br>(水) | 25日<br>(火) | 11日<br>(水) | —          |
|        | 近江八幡商工会議所<br>近江八幡市桜宮町 231-2 | 3日<br>(火)  | 17日<br>(火) | 1日<br>(火)  | 15日<br>(火) | 5日<br>(火)  | 19日<br>(火) | 3日<br>(火)  | 17日<br>(火) | 7日<br>(火)  | 21日<br>(火) | 4日<br>(火) | 18日<br>(火) | 3日<br>(火)  | 17日<br>(火) |
| 湖<br>東 | 八日市商工会議所<br>東近江市八日市東浜町 1-5  | 10日<br>(火) | 24日<br>(火) | 8日<br>(火)  | 29日<br>(火) | 12日<br>(火) | 26日<br>(火) | 10日<br>(火) | 24日<br>(火) | 14日<br>(火) | 28日<br>(火) | —         | 25日<br>(火) | 10日<br>(火) | —          |
|        | 彦根商工会議所<br>彦根市中央町 3- 8      | 5日<br>(木)  | 19日<br>(木) | 3日<br>(木)  | 17日<br>(木) | 7日<br>(木)  | 21日<br>(木) | 5日<br>(木)  | 19日<br>(木) | 16日<br>(木) | 30日<br>(木) | 6日<br>(木) | 20日<br>(木) | 5日<br>(木)  | 19日<br>(木) |
| 湖<br>北 | 長浜商工会議所<br>長浜市高田町 10-1      | 4日<br>(水)  | —          | 2日<br>(水)  | 16日<br>(水) | 6日<br>(水)  | 20日<br>(水) | 4日<br>(水)  | 18日<br>(水) | 8日<br>(水)  | 15日<br>(水) | 5日<br>(水) | 19日<br>(水) | 4日<br>(水)  | 18日<br>(水) |

滋賀県事業承継総合支援センター(滋賀県事業承継ネットワーク事務局) TEL:077-511-1505  
〒520-0806 大津市打出浜2番1号 コラボしが21 9F(大津商工会議所内) FAX:077-526-0795  
Email: info@shiga-shoukei.jp

滋賀県事業承継総合支援センター 行き  
(滋賀県事業承継ネットワーク事務局)

ご記入の上 FAX でお送りください

## 事業承継相談申込書

|          |   |
|----------|---|
| 相談希望日・場所 | 月/日: 令和 年 月 日 ( ) 場所: 商工会議所   |
| 事業所名     |   |
| 所在地      | 〒   |
| 代表者名(年齢) | ( 歳)  |
| 業種       | <input type="checkbox"/> 製造業 <input type="checkbox"/> 建設業 <input type="checkbox"/> 卸売業 <input type="checkbox"/> 小売業 <input type="checkbox"/> 観光、運輸業 <input type="checkbox"/> サービス業 <input type="checkbox"/> その他 |
| 連絡先      | TEL: E-mail:  |
| 相談内容     | <input type="checkbox"/> 親族への承継 <input type="checkbox"/> 従業員への承継 <input type="checkbox"/> 会社・事業の譲渡 <input type="checkbox"/> 会社・事業の譲受<br><input type="checkbox"/> その他(ご記入ください)                                   |

個人情報の  
利用目的のご案内

提供いただいた個人情報は、以下の目的で使用し管理します。個人情報をあらかじめご本人の同意を得ることなく、第三者に提供しません。  
・各種相談やお問い合わせに関する対応など ・セミナーなどに関する情報のご案内(送付を含みます)  
・実施する各種調査の公表(※公表する際には特定できないように配慮します。)